Fibermöte

30 mars 2017.

Dagordning

- Var är vi nu
- Erfarenheter från Bro-installationen
- RGG/KTV presenterar tidsplan mm
- Himmeta västra
- Himmeta östra
- Teknikinformation
- Frågestund

Var är vi nu

Status idag

- 345 anslutningar (96% av permanentboende) Går att ansluta sig om det är gynnsamt för projektet. (Himmeta östra/västra)
- Bro-delen klar (2,7 mil grävt) ca 115 anslutningar igång
- Himmeta Västra pågående (ca 2mil grävt)

Bro

Hela Bro är klart.
Ca 115 anslutningar inkopplade.

Ca 2,7 mil grävning.

Inmätning pågår
Besiktning återstår.

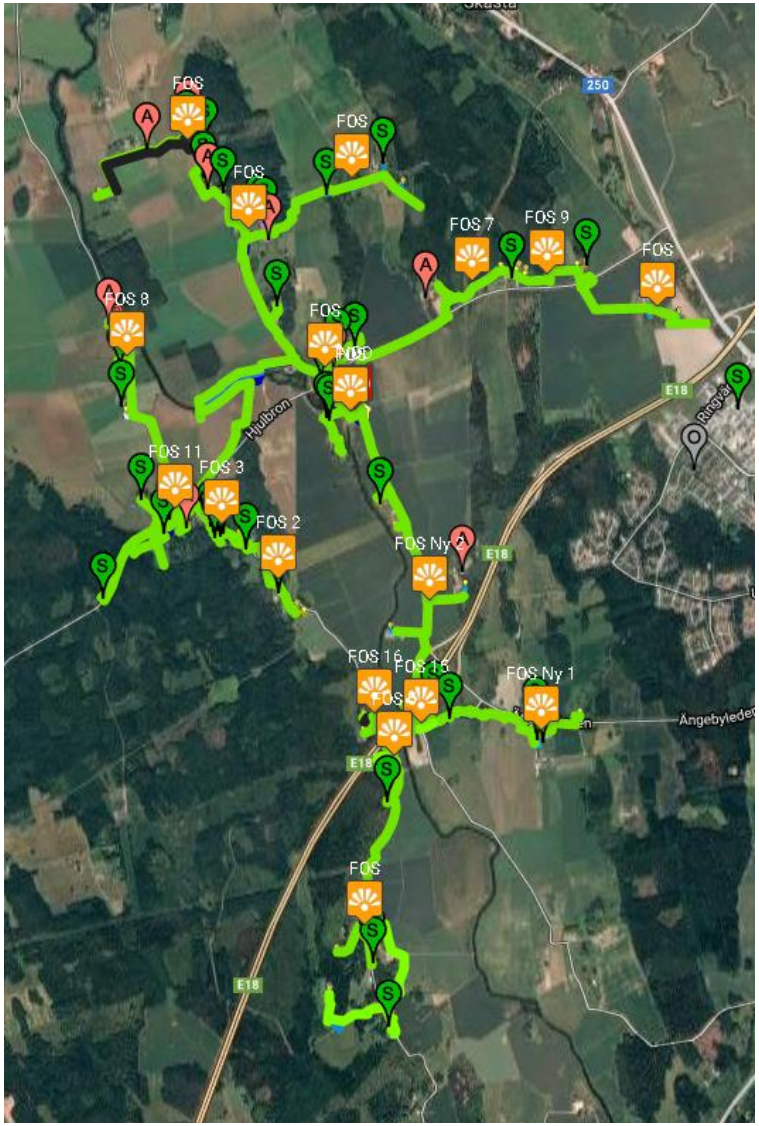

Erfarenheter Bro

- Samförläggning Mälarenergi (en del grävning av EL pågår fortfarande)
- Ca 85 hushåll inkopplade i början av december.
- Ca 30 hushåll inkopplade i slutet av januari.
- Justeringar kan återstå nu när tjälen släppt.

Himmeta Västra

Drygt 2 mil grävt

Ca 5km återstår.

Tomtgrävning och

Inkoppling återstår.

Infarter/vägar.

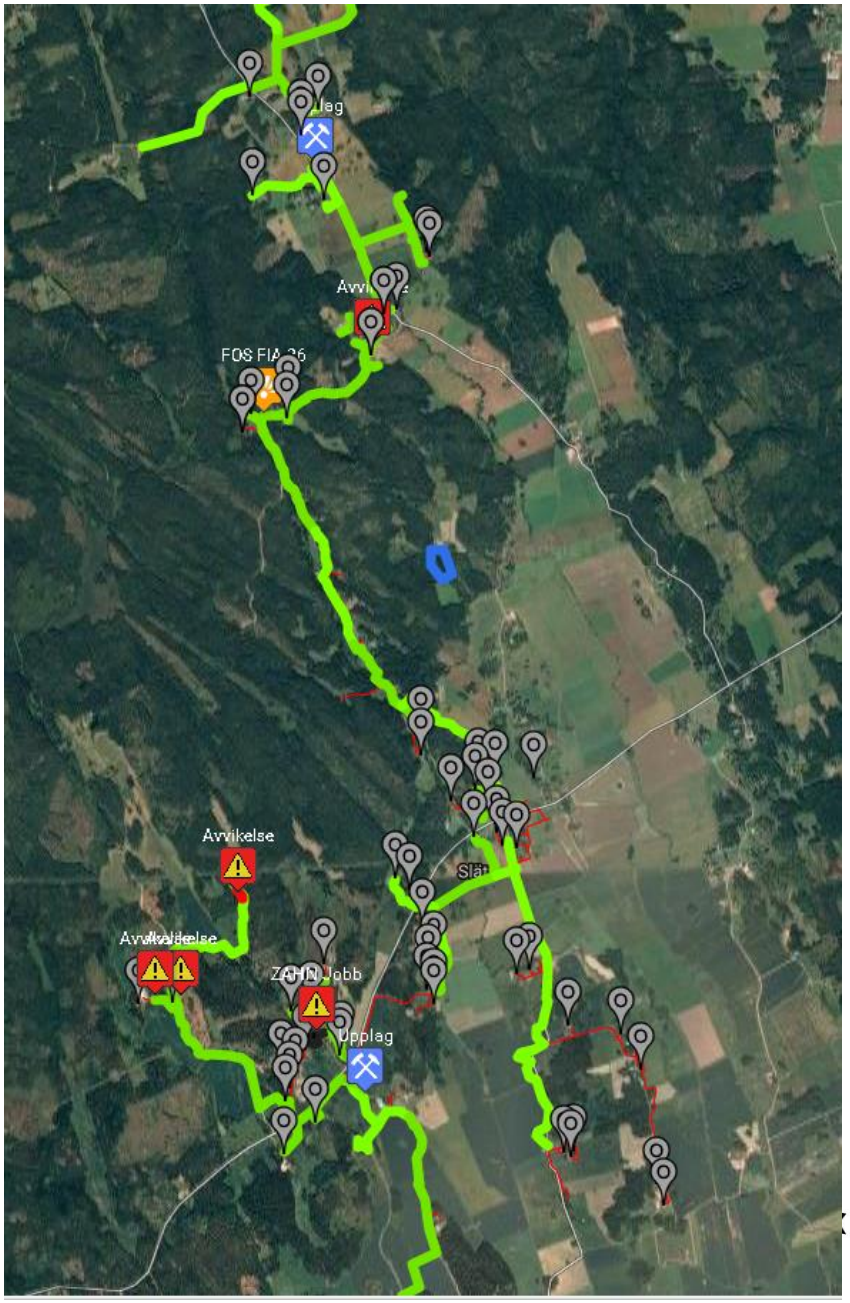

Himmeta Östra

Samförläggning

Vallamyran till

Kyrkan klart.

Resterande påbörjas

I April.

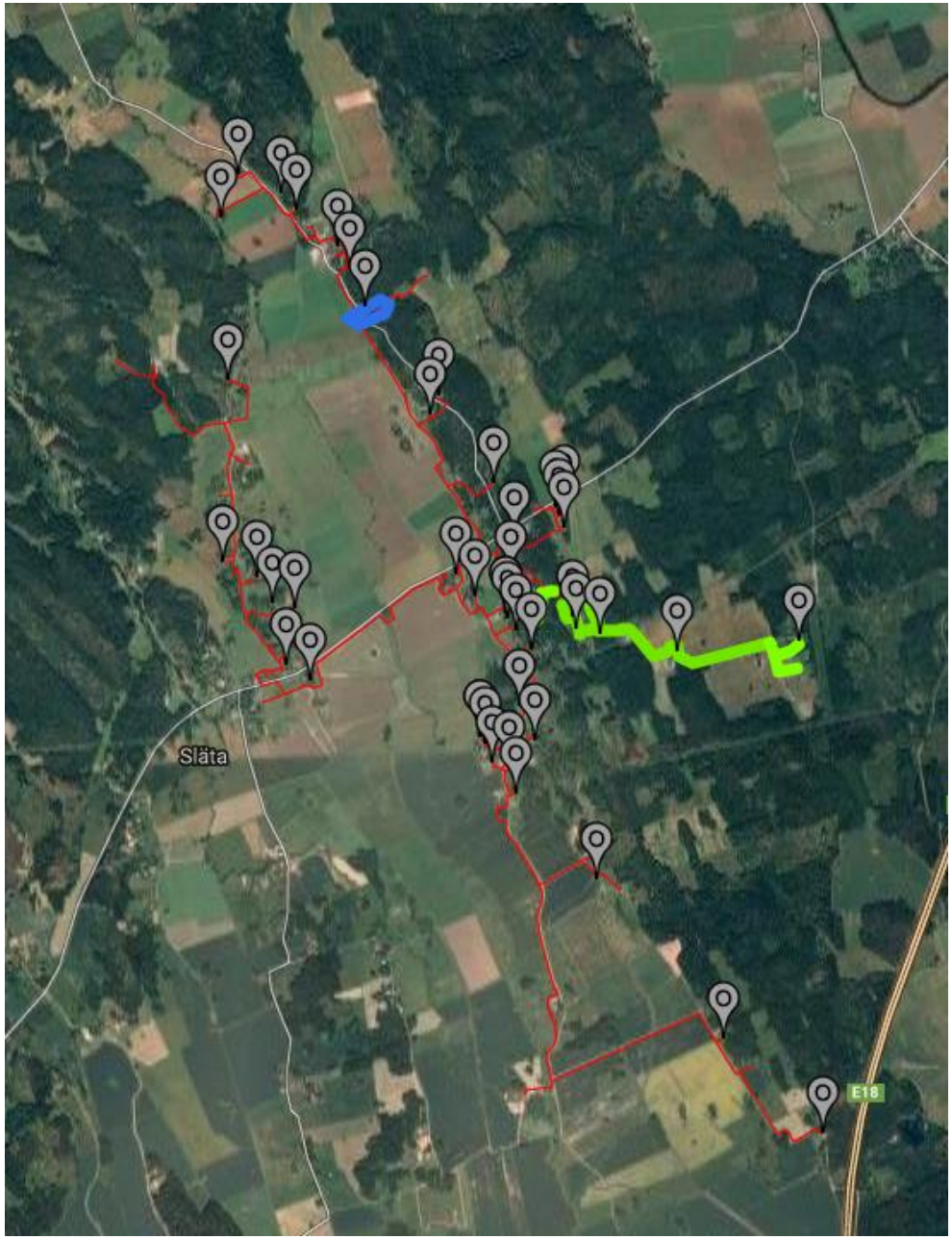

RGG och KTV.

- RGG Berättar om Tidsplanen.
- Hur går det till på tomt, fasadbox, CPE etc.
- Övrigt att ta upp?

Fiberdosa utsida av hus

OBS! Exempel på hur en fasaddosa ***KAN*** se ut.

- På utsidan av huset kopplas fibern i en dosa
- Köpings kabel-TV drar sedan in kabel på insidan av väggen och ansluter till en ”CPE”

Kundutrustning

Instruktionsfilm Youtube

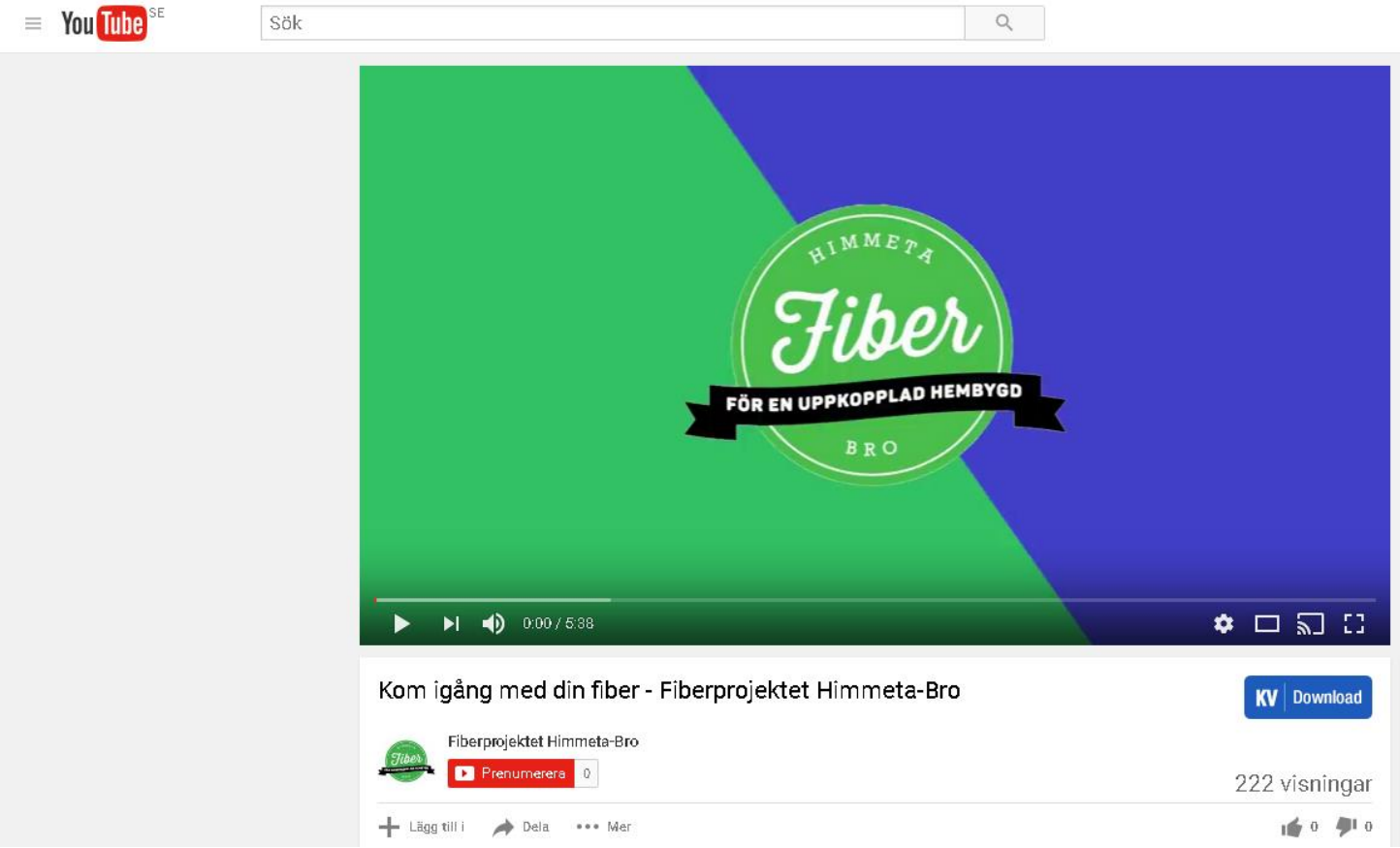

Länk på hemsidan!

Router

- Behövs om mer än en dator ska anslutas eller om både telefoni och dator ska användas.
- Möjliggör att flera datorer delar på anslutningen.
- Både anslutning med kabel och Trådlöst (WiFi)

Vad behövs?

- CPE-box = Ingår, Köpings Kabel-TV
- Telefon-box/ATA-box = Ingår, Köpings Kabel-TV

- Router = Ingår inte, köps I valfri butik
- TV/Digitalbox = Ingår inte, köps på t ex Oscarsons Radio & TV

Kan man använda… ?

- ADSL-modem/router = NEJ
- Vanlig router (ej inbyggt ADSL, 3g/4g) = JA
- 3G/4G-modem/router = NEJ
- Vanlig telefon = JA
- 3G/4G-modem/router = NEJ
- TV-box från Boxer (marksänt) = NEJ
- TV-box från Viasat/Canal Digital (satellit) = NEJ
- TV-box från Comhem (kabeltv) = NEJ

TV/Digitalbox

- Finns bl. a hos Oscarsons Radio & TV
- Standard: DVB-C Kryptering: Cryptoguard

4 olika alternativ

- CA-modul (600-750kr beroende på TV)
- Digitalbox utan HD-stöd (ca 800kr)
- Digitalbox med HD-stöd (ca 1500kr)
- Digitalbox med HD-stöd, dubbel (ca 2900kr)

Tillval: USB-hårddisk för inspelning (USB 3.0)

TV/Digitalbox

- CA-modul enbart (ca 600-750kr)
- Kopplas direkt i TVn i CA-uttag

Positivt:

- Billigt
- Ingen extern box behövs.

Negativt:

- Kompatibilitetsproblem
- Ej möjligt att spela in

TV/Digitalbox - Dilog

- Digitalbox utan HD-stöd
- Ca 800kr

<u>Positivt:</u>

- Billigt

<u>Negativt:</u>

- Kan inte se HD kanaler, vilket minskar utbudet. och gör den mindre framtidssäker. På sikt kommer den inte gå att använda.
- Ej möjligt att spela in

TV/Digitalbox - Dilog

- Digitalbox med HD-stöd
- Ca 1500kr

<u>Positivt:</u>

- Relativt billig, kan se alla kanaler
- Går att spela in om man köper USB-hårddisk

<u>Negativt:</u>

- Kan bara se en kanal åt gången (man kan heller inte spela in annan kanal).

TV/Digitalbox - Dilog

- Digitalbox med HD-stöd och Dubbla tuners
- Ca 2900kr

<u>Positivt:</u>

- Kan se alla kanaler
- Går att spela in om man köper USB-hårddisk (även annan kanal än den man tittar på)

<u>Negativt:</u>

- Kostar mer.

Router

- Behövs om mer än en dator ska anslutas eller om både telefoni och dator ska användas.
- Möjliggör att flera datorer delar på anslutningen.
- Både anslutning med kabel och Trådlöst (WiFi)

Router

- Finns från ca 500kr
- Om man tänkt ha 100mbit eller mer behöver man investera i en lite bättre/dyrare modell, och ta hjälp i butik eller läsa på lite specifikationer.
- Oscarsons Radio & TV har bl. a Asus och Zyxel-routrar i sitt sortiment
- Finns i de flesta dator och elektronikbutiker

(Dlink, Netgear, Zyxel, Asus, TP-link m fl)

Befintliga abonnemang

- Säg **inte** upp någonting än!
- Fasta telefonnr som ska tas över av KTV ska inte sägas upp. När det är dags kommer ni kunna flytta telefonnr.
- Kontrollera uppsägningstider på abonnemang så ni slipper sitta med dubbla abonnemang när det är dags.
- ATA/Telefonibox tillhandahålls av KTV.
- Mailadresser från Telia, Bredbandsbolaget etc. försvinner när abonnemang sags upp.

Fler frågor? fiber.himmeta.se

Tack för oss!